

**Трубы напорные полиэтиленовые ПРОТЕКТ с защитным покрытием,  
материал трубы ПЭ 100 RC ТУ 2248-043-73011750-2015 (взамен СТО 73011750-004-2009)**

Цены указаны в рублях без учета НДС и действуют с 4.04.2016 г

| Номинальный<br>наружный<br>диаметр<br>напорной трубы,<br>мм | Толщина<br>защитного<br>покрытия,<br>не менее, мм | ДЛЯ ПИТЬЕВОГО ВОДОСНАБЖЕНИЯ                  |                |                            |                | ДЛЯ ГАЗОПРОВОДОВ             |                |
|---|---|--|----------------|----------------------------|----------------|------------------------------|----------------|
|   |   | рабочая напорная труба по<br>ГОСТ 18599-2001 |                |                            |                |                              |                |
|   |   | Рабочее давление 1,0 МПа                     |                | Рабочее давление 1,6 МПа   |                | Рабочее давление до 1,0 МПа  |                |
|   |   | ПЭ100 SDR17                                  |                | ПЭ100 SDR11                |                | ПЭ 100 SDR 11                |                |
|   |   | Стенка напор.<br>трубы, мм                   | Цена за 1 п.м. | Стенка напор.<br>трубы, мм | Цена за 1 п.м. | Стенка напорной<br>трубы, мм | Цена за 1 п.м. |
| 32  | 0,8   |  |                | 3,0                        | 113,00         | 3,0                          | 113,00         |
| 40  | 0,8   |  |                | 3,7                        | 164,00         | 3,7                          | 164,00         |
| 50  | 0,8   | 3,0  | 180,00         | 4,6                        | 243,00         | 4,6                          | 243,00         |
| 63  | 0,8   | 3,8  | 270,00         | 5,8                        | 369,00         | 5,8                          | 369,00         |
| 90  | 0,9   | 5,4  | 512,00         | 8,2                        | 709,00         | 8,2                          | 709,00         |
| 110   | 0,9   | 6,6  | 760,00         | 10,0                       | 1 049,00       | 10,0                         | 1 049,00       |
| 125   | 1,0   | 7,4  | 963,00         | 11,4                       | 1 355,00       | 11,4                         | 1 355,00       |
| 140   | 1,1   | 8,3  | 1 196,00       | 12,7                       | 1 674,00       | 12,7                         | 1 674,00       |
| 160   | 1,1   | 9,5  | 1 539,00       | 14,6                       | 2 175,00       | 14,6                         | 2 175,00       |
| 180   | 1,1   | 10,7   | 1 918,00       | 16,4                       | 2 720,00       | 16,4                         | 2 720,00       |
| 200   | 1,2   | 11,9   | 2 354,00       | 18,2                       | 3 345,00       | 18,2                         | 3 345,00       |
| 225   | 1,3   | 13,4   | 2 970,00       | 20,5                       | 4 226,00       | 20,5                         | 4 226,00       |
| 250   | 1,4   | 14,8   | 3 650,00       | 22,7                       | 5 184,00       | 22,7                         | 5 184,00       |
| 280   | 1,5   | 16,6   | 4 537,00       | 25,4                       | 6 454,00       | 25,4                         | 6 454,00       |
| 315   | 1,5   | 18,7   | 5 687,00       | 28,6                       | 8 134,00       | 28,6                         | 8 134,00       |
| 355   | 1,6   | 21,1   | 7 204,00       | 32,2                       | 10 271,00      | 32,2                         | 10 271,00      |
| 400   | 1,8   | 23,7   | 9 072,00       | 36,3                       | 13 024,00      | 36,3                         | 13 024,00      |
| 450   | 1,9   | 26,7   | 11 447,00      | 40,9                       | 16 431,00      | 40,9                         | 16 431,00      |
| 500   | 2,0   | 29,7   | 14 103,00      | 45,4                       | 20 236,00      | 45,4                         | 20 236,00      |
| 560   | 2,2   | 33,2   | 17 618,00      | 50,8                       | 25 285,00      | 50,8                         | 25 285,00      |
| 630   | 2,5   | 37,4   | 22 271,00      | 57,2                       | 32 121,00      | 57,2                         | 32 121,00      |
| 710   | 3,0   | 42,1   | 28 668,00      | 64,5                       | 41 230,00      |                              |                |
| 800   | 3,0   | 47,4   | 35 978,00      | 72,6                       | 52 787,00      |                              |                |
| 900   | 3,0   | 53,3   | 45 204,00      | 81,7                       | 65 258,00      |                              |                |
| 1 000   | 3,0   | 59,3   | 55 316,00      | 90,8                       | 80 087,00      |                              |                |
| 1 200   | 3,0   | 71,1   | 78 752,00      |                            |                |                              |                |
| 1 400   | 3,0   | 83,0   | 106 317,00     |                            |                |                              |                |
| 1 600   | 3,0   | 94,8   | 138 012,00     |                            |                |                              |                |



\*\*Стандартные длины: бухты Ø 63-110 мм - от 100 до 350 м;  
\*\*Отрезки: Ø 110-1200 мм - до 13 м, Ø 1400-1600 мм - до 6,5 м

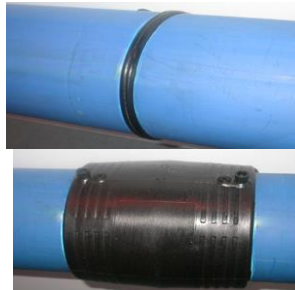

**Контакты отдела продаж**

г. Екатеринбург

тел.: +7 (343) 222-14-20, 270-00-53  
e-mail: ural@tst-ur.ru

г. Тюмень

тел.: +7 (3452) 60-07-36, 50-06-65  
e-mail: tyumen@tst-ur.ru

www.tst-ur.ru